

ADIAG

2 Rue des mouettes

76130 MONT ST AIGNAN

☎ 06 86 49 84 60 📠 02 38 58 46 05

Commune de Marmagne

Place de l'église

18500 MARMAGNE

*A l'attention de Mr Damien***RAPPORT DE DIAGNOSTIC DE RECHERCHE DE PLOMB
DANS LES MATERIAUX ET PRODUITS**

Rapport n° :	2BL17-179 - ACCUEIL PÉRISCOLAIRE DE MARMAGNE	Date de visite :	20/10/2017
---------------------	---	-------------------------	-------------------

*Lieu d'intervention : Rue du stade - 18500 MARMAGNE***Renseignements relatifs au bien**

Propriétaire	Commanditaire
Commune de Marmagne Place de l'église 18500 MARMAGNE Personne présente : Pas d'accompagnateur	Apave Parisienne SAS Siège social Administratif (1034501) 17 rue Salneuve 75854 PARIS CEDEX 17 N° de commande : 1035118

Conclusion *

Lors de la présente mission, 35 unités présentant des similitudes ont été contrôlées.

Le contrôle des éléments présentant des similitudes fait apparaître que certaines unités sont au dessus seuil réglementaire du C.R.E.P. (voir conclusions détaillées dans le tableau des résultats).

* Par analogie avec le constat du risque d'exposition au plomb ; toute mesure supérieure ou égale à 1mg/cm² est considérée comme positive donc contenant du plomb.

Pour les valeurs supérieures à 0 mg/cm², il conviendra de prendre les mesures nécessaires pour la protection des travailleurs. Effectuer des tests de lixiviation si nécessaire pour le classement en décharge.

Sommaire

1. Mission	3
a) Objectif de la prestation	3
b) Références réglementaires	3
c) Descriptif du périmètre de mission	3
d) Rappel	3
2. Description du ou des bâtiments ou des ouvrages	4
3. Le laboratoire d'analyse éventuel	4
4. Tableau récapitulatif des relevés	5
5. Signatures et informations diverses	8
6. Schémas	9
7. Photographies	11
8. Analyses	11
9. Certificat	11
10. Attestation d'assurance	12

1. Mission

ADIAG 2 Rue des mouettes 76130 MONT ST AIGNAN ☎ 06 86 49 84 60 📠 02 38 58 46 05	Lieu d'intervention : Rue du stade 18500 MARMAGNE Date d'intervention : 20/10/2017
---	---

Désignation du diagnostiqueur

Nom / Prénom : M. LAILLER Bruno N° certification : ODI/PB/07038499 Organisme certificateur : AFAQ Certification 11 Rue Francis Préssensé 93571 La Plaine Saint Denis Cedex	Assurance : AXA France IARD N° : 5271124804 Adresse : 12 Rue Kergolan CP / Ville : 29335 QUIMPER CEDEX
--	---

Appareil de mesure

Les mesures ont été effectuées avec un appareil à fluorescence X dont les caractéristiques sont les suivantes	
Modèle	FENX
Numéro de série	1-0049
Nature du radionucléide	Cd 109
Date du dernier chargement de la source	16/06/2015
Activité à la date de chargement de la source	370 Mbq

Autorisation ASN

ASN n° : T760613	De : Hérouville-Saint-Clair
Date de fin de validité de l'autorisation ASN : 31/08/2019	

PCR

Nom de la personne compétente en radioprotection : David COSLER

a) Objectif de la prestation

ASSISTANCE TECHNIQUE RECHERCHE DE PLOMB DANS LES PEINTURES : La recherche est faite par mesure à fluorescence X. Les mesures se font par zones de similitude d'ouvrage, en fonction du périmètre des travaux et sur toutes les parties visibles et accessibles le jour du contrôle.

b) Références réglementaires

Le code du travail, notamment ses articles L 4121-1 et 2, L 4531-1, R4412-59, R4412-149, 156 à 160.

c) Descriptif du périmètre de mission

Nature des travaux :
 Suivant plan avant et après projet

d) Rappel

Les seuils de détection de plomb définis par l'arrêté du 19 Aout 2011 relatif au CREP sont les suivants :
 - 1.0 mg/cm² pour une mesure par appareil à fluorescence X
 - 1.5 mg/cm² pour une analyse en laboratoire du plomb acido-soluble

2. Description du ou des bâtiments ou des ouvrages

Description du site	
Bâtiment d'accueil périscolaire R+1	
Propriétaire du ou des bâtiments	
Nom ou raison sociale	: Commune de Marmagne
Adresse	: Place de l'église
Code Postal	: 18500
Ville	: MARMAGNE
Périmètre de la prestation	
Dans le cadre de cette mission, l'intervenant ADIAG a examiné uniquement les bâtiments auxquels il a pu accéder dans les conditions normales de sécurité.	
Département	: CHER
Commune	: MARMAGNE
Adresse	: Rue du stade
Code postal	: 18500
Information complémentaire	: Autres bâtiments de culture et loisirs Accueil périscolaire
Référence cadastrale	: AA118
Lots de copropriété	: NC

Légende :

NC : Non communiqué.

SO : Sans objet.

Personne accompagnant l'opérateur lors de la visite
Pas d'accompagnateur
Locaux et ouvrages non visités, justifications
Aucun
Commentaire
Aucun

3. Le laboratoire d'analyse éventuel

Laboratoire
Aucun

4. Tableau récapitulatif des relevés

N°	Pièces ou Ouvrages	Zone	Unité de diagnostic ou élément	Substrat	Revêtement apparent	Localisation de la mesure	Mesure 1 (mg/cm ²)	Mesure 2 (mg/cm ²)	Mesure 3 (mg/cm ²)	Obs.
1	Etalonnage						1.0			
2	- Dégagement vers étage -									
3	Dégagement vers étage	A	Bâti de porte	Bois	Peinture		3.5			
4	Dégagement vers étage	A	Porte (Tableau)	Bois	Peinture		0.3	0.0		
5	Dégagement vers étage	A	Mur	Plâtre	Revêtement mural		0.0	0.0		
6	Dégagement vers étage	B	Mur	Plâtre	Revêtement mural		0.0	0.0		
7	Dégagement vers étage	C	Mur	Plâtre	Revêtement mural		0.0	0.0		
8	Dégagement vers étage	D	Mur	Plâtre	Revêtement mural		0.0	0.0		
9	Dégagement vers étage		Plinthe	Bois	Peinture		0.0	0.0		
10	Dégagement vers étage		Plafond	Plâtre	Peinture		0.0	0.0		
11	Dégagement vers étage	C	Bâti de porte	Bois	Peinture		1.6			
12	Dégagement vers étage	Marche	Escalier	Bois	Peinture		0.0	0.0		
13	Dégagement vers étage	Contre marche	Escalier	Bois	Peinture		0.0	0.0		
14	Dégagement vers étage	D	Porte	Bois	Peinture		1.5			

N°	Pièces ou Ouvrages	Zone	Unité de diagnostic ou élément	Substrat	Revêtement apparent	Localisation de la mesure	Mesure 1 (mg/cm ²)	Mesure 2 (mg/cm ²)	Mesure 3 (mg/cm ²)	Obs.
15	Dégagement vers étage	D	Bâti de porte	Bois	Peinture		1.7			
16	Nombre total d'unités de diagnostic						13			0.0%
17	- Pièce centrale -									
18	Pièce centrale	A	Bâti de porte	Bois	Peinture		0.0	0.0		
19	Pièce centrale	A	Mur	Plâtre	Revêtement mural		0.0	0.0		
20	Pièce centrale	B	Mur	Plâtre	Revêtement mural		0.0	0.0		
21	Pièce centrale	C	Mur	Plâtre	Revêtement mural		0.0	0.0		
22	Pièce centrale	D	Mur	Plâtre	Revêtement mural		0.0	0.0		
23	Pièce centrale	E	Mur	Plâtre	Revêtement mural		0.0	0.0		
24	Pièce centrale		Plinthe	Carrelage			NM			
25	Pièce centrale		Plafond	Faux Plafond			NM			
26	Pièce centrale		Bâti de fenêtre	Pvc			NM			
27	Pièce centrale		Fenêtre	Pvc			NM			
28	Pièce centrale		Fenêtre 1 (Allège)	Plâtre	Peinture		0.0	0.0		
29	Pièce centrale		Fenêtre 1 (Tableau)	Plâtre	Peinture		0.0	0.0		

N°	Pièces ou Ouvrages	Zone	Unité de diagnostic ou élément	Substrat	Revêtement apparent	Localisation de la mesure	Mesure 1 (mg/cm ²)	Mesure 2 (mg/cm ²)	Mesure 3 (mg/cm ²)	Obs.
30	Nombre total d'unités de diagnostic						12			0.0%
31	- Petit débarras -									
32	Petit débarras	A	Bâti de porte	Bois	Peinture		0.6	0.3		
33	Petit débarras	A	Mur	Plâtre	Peinture		0.0	0.0		
34	Petit débarras	B	Mur	Plâtre	Peinture		0.0	0.0		
35	Petit débarras	C	Mur	Plâtre	Peinture		0.0	0.0		
36	Petit débarras	D	Mur	Plâtre	Peinture		0.0	0.0		
37	Petit débarras		Plafond	Plâtre	Peinture		0.0	0.0		
38	Nombre total d'unités de diagnostic						6			0.0%
39	- Combles -									
40	Combles		Plafond	sous couverture			NM			
41	Combles		Mur	Brut			NM			
42	Combles	Intérieur	Volet	Bois	Peinture		0.0	0.0		
43	Combles	Intérieur	Volet	Bois	Peinture		0.0	0.0		
44	Nombre total d'unités de diagnostic						4			0.0%
45	- -									
46	Etalonnage						1.0			

5. Signatures et informations diverses

Je soussigné(e), M. LAILLER Bruno, déclare ce jour détenir la certification de compétence délivrée par **AFAQ Certification** pour la spécialité : CREP PLOMB.
Cette information est vérifiable auprès de : AFAQ Certification 11 Rue Francis Préssensé 93571 La Plaine Saint Denis Cedex

Je soussigné(e), M. LAILLER Bruno, diagnostiqueur pour l'entreprise ADIAG dont le siège social est situé à MONT ST AIGNAN.

Atteste sur l'honneur être en situation régulière au regard de l'article L.271.6 du code de la construction et de l'habitation. J'atteste également disposer des moyens en matériel nécessaires à l'établissement des constats et diagnostics composant le dossier. Je joins en fin de rapport mes états de compétences par la certification et mon attestation d'assurance.

Intervenant : M. LAILLER Bruno
Fait à : MONT ST AIGNAN
Le : 20/10/2017

Signature :



 **ADIAG**
2 rue des Mouettes
76130 MONT ST AIGNAN
Tél : 02 35 02 75 15 - Fax : 02 35 61 01 82
contact@adiag.apave.com

Le présent rapport ne peut être reproduit que dans son intégralité, et avec l'accord écrit de son signataire.

Pièces jointes :

- Néant

6. Schémas

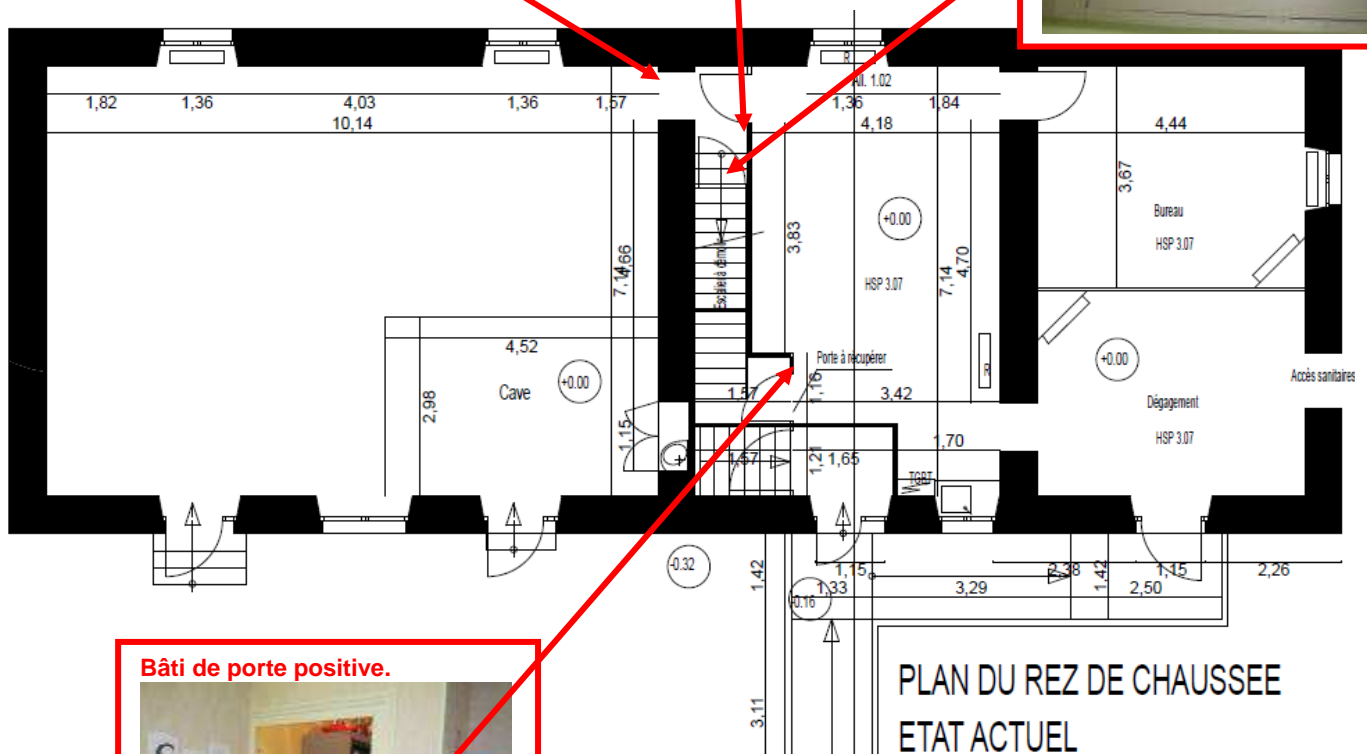
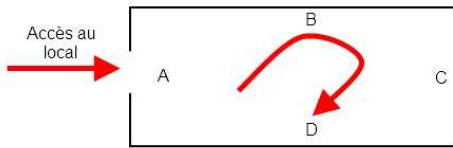

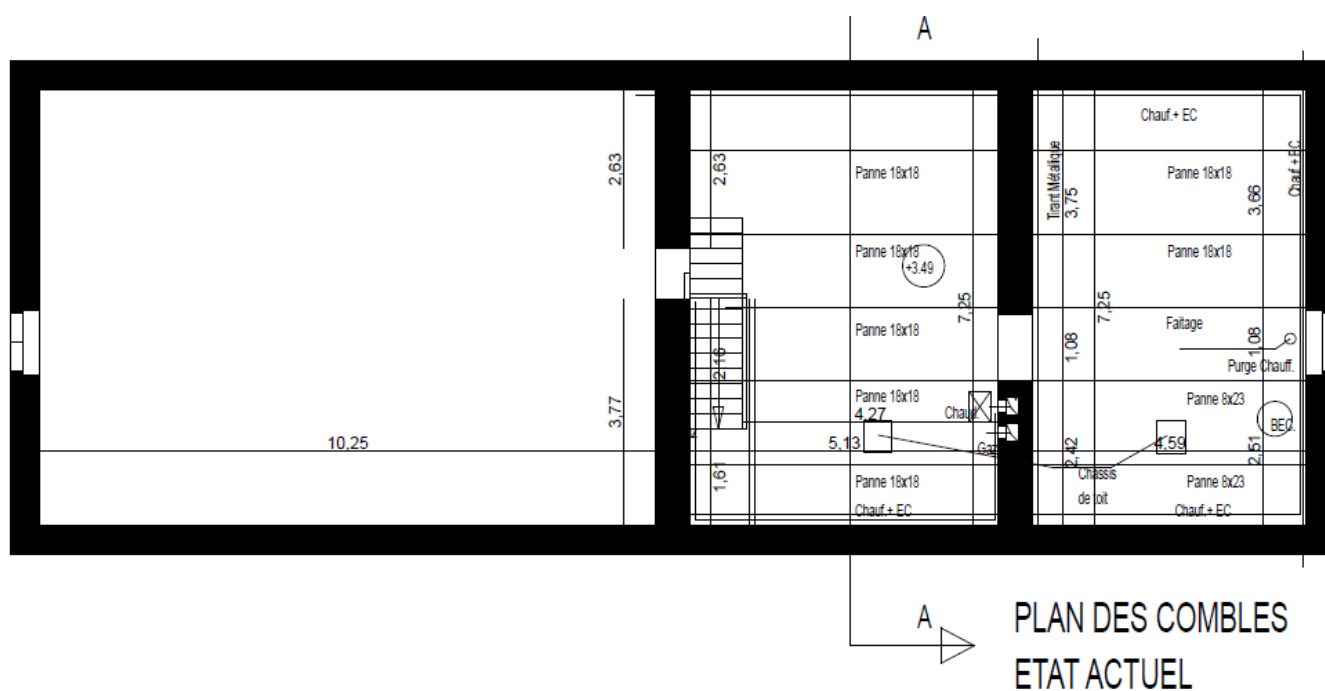

7. Photographies
Sur le plan

8. Analyses
Aucune

9. Certificat

afnor
CERTIFICATION

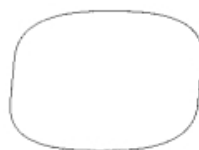

Cher client, chère cliente,
voici votre nouveau certificat

Vos contacts utiles figurent au dos de votre carte.
Le département « certification de personnes » est à votre écoute.

10. Attestation d'assurance

Contrat RC n° 5271124804 1/2



AXA France IARD
DIRECTION ENTREPRISES
Production R.C. – Grands Comptes
Télécopie 01.57 65 07 90

ATTESTATION

Nous, soussignés, AXA FRANCE IARD S.A., Société d'Assurance dont le Siège Social est situé 313, Terrasses de l'Arche – 92727 NANTERRE Cedex, agissant en qualité d'apôtreur en coassurance à 60% avec GENERALI, atteste par la présente que l'assuré :

APAVE
191 rue Vaugirard
75015 PARIS

agissant tant pour son compte que pour celui de **APAVE DEVELOPPEMENT et sa filiale ADIAG**

est couvert contre les conséquences pécuniaires de la Responsabilité Civile qu'il pourrait encourir à la suite de dommages causés dans le cadre de l'exercice de sa profession, par le contrat n° **5271124804**, souscrit auprès de notre Société, pour les activités et les montants de garanties suivants :

Activités assurées

Prestations techniques (y compris maintenance) et intellectuelles pour la maîtrise des risques humains, techniques et environnementaux, articulées autour des principaux métiers suivants :

- inspection et vérification des installations techniques, équipements et process
- bâtiment et génie civil
- essais, mesures et métrologie
- conseils
- formation
- certification, contrôle, qualification et homologation

y compris vente de produits dans le cadre de ces activités, à destination de tous les secteurs d'activité.

A l'exclusion :

- des missions de Contrôle Technique relevant de la loi Spinetta visées à l'article L 111.3 du Code de la construction et de l'habitation
- des travaux de désamiantage (enlèvement de l'amiante friable et non friable)
- des activités de classification et certification de navires et unités offshore.

Contrat RC n° 5271124804 2/2



TABLEAU DE GARANTIES

Les garanties s'exercent à concurrence des montants suivants :

Nature des garanties	Limites des garanties
Responsabilité Civile Exploitation / Après Livraison / Professionnelle	
Limite générale « Tous dommages corporels, matériels et immatériels » confondus <i>Sans pouvoir excéder pour :</i>	5 000 000 € par année d'assurance
a) les dommages immatériels non consécutifs	5 000 000 € par année d'assurance
b) les atteintes à l'environnement accidentelles sur sites des assurés non soumis à Autorisation ou Enregistrement	2 500 000 € par année d'assurance
c) tous dommages corporels, matériels et immatériels aux Usa/Canada <i>sous-limités :</i>	5 000 000 € par année d'assurance
c.1) Dommages immatériels aux USA CANADA	1 000 000 € par année d'assurance
d) tous dommages causés par l'amiante et le plomb *	2 500 000 € par année d'assurance *

***Il précisé que cette garantie s'exerce également dans la limite des montants de garanties précités ou indiqués aux conditions particulières, en fonction de la nature des dommages.**

La présente attestation ne peut engager l'Assureur au-delà des limites et conditions du contrat auquel elle se réfère.

La présente attestation est valable pour la période du **01/01/2017** au **31/12/2017** inclus sous réserve du règlement de la prime et des possibilités de suspension ou de résiliation en cours d'année d'assurance pour les cas prévus par le Code des Assurances ou le contrat.

Fait à PARIS le 07/12/2016
Pour servir et valoir ce que de droit.

POUR L'ASSUREUR :

VERLINGUE
COURTIER EN ASSURANCE
Adresse postale :
12, rue de Kerogan - CS 44012
29335 OULMPLR cedex
Tél. 0 820 260 262 et 01 47 41 11 11 Paris 01 47 41 11 11
contact@verlingue.fr - www.verlingue.fr

